

Une fois régulièrement inscrit, le Client pourra passer ses commandes ultérieures en indiquant son adresse électronique et son mot de passe. Le Client pourra également, à tout moment, accéder aux divers services offerts par VALPIFORM lui permettant d'accéder et rectifier ses informations personnelles, effectuer une commande rapide (sans accéder aux fiches produits individuelles) et consulter son historique de commandes de Produits.

Le mot de passe est strictement personnel. Toute perte ou oubli devra être signalé au Service Clients.

Les données de connexion du Client au Site sont confidentielles. Il lui appartient de conserver secrètes ces données ainsi que l'adresse de messagerie. Sauf fraude, le Client est seul responsable de l'usage de ses données d'identification par un tiers.

En cas de commande sur le Site, le Client a la possibilité de modifier son panier avant la confirmation finale. Après validation finale de la commande par le Client, le Client recevra un courrier électronique de confirmation de la part de LNS envoyé à l'adresse électronique renseignée par le Client.

6.3 Enregistrement de la commande par LNS

La commande sur le Site ne peut être enregistrée que si le Client (i) crée un compte conformément aux dispositions de l'article 6.2 des Conditions ou (ii) une fois que son compte est créé, s'identifie par l'entrée de son adresse électronique et de son mot de passe qui lui sont strictement personnels. La commande ne sera expédiée que sous réserve de confirmation du paiement par PAYBOX, ou de réception du chèque, virement ou mandat.

La commande passée par courrier postal ne peut être enregistrée que si le Client a (i) dûment complété le Bon de Commande papier [Nom, Prénom, adresses postales de facturation et de livraison (si adresses différentes), numéro de téléphone, mode de règlement, date et signature] et (ii) joint le règlement (sauf en cas de paiement par carte bancaire : dans ce cas, les éléments figurant dans l'encadré « mode de règlement » sont suffisants).

La commande passée par fax ne peut être enregistrée que si le Client a (i) dûment complété le Bon de Commande papier [Nom, Prénom, adresses postales de facturation et de livraison (si elles sont différentes), numéro de téléphone, mode de règlement, date et signature] et (ii) adressé le règlement à l'adresse postale indiquée à l'article 1.2 des Conditions (sauf en cas de paiement par carte bancaire : dans ce cas, les éléments figurant dans l'encadré « mode de règlement » sont suffisants).

La commande passée par téléphone ne peut être enregistrée que si le Client a adressé le règlement de sa commande à l'adresse postale indiquée à l'article 1.2 des Conditions (sauf en cas de paiement par carte bancaire : dans ce cas, les éléments transmis par téléphone sont suffisants).

6.4 Informations nécessaires au traitement de la commande

La fourniture des informations personnelles nécessaires au traitement de la commande est obligatoire. Le défaut de renseignement entraîne la non-validation de la commande. Ces informations doivent être réelles et complètes.

6.5 Conditions d'expédition des commandes

Le paiement est requis à la commande. La commande ne sera donc expédiée qu'après (i) encaissement effectif par LNS de l'intégralité du prix du(des) Produit(s) commandé(s) par le Client en cas de paiement par carte bancaire, ou (ii) réception du chèque, du mandat bancaire ou postal ou du virement bancaire d'un montant correspondant à l'intégralité du prix du(des) Produit(s) commandé(s) par le Client.

Un Bon de Commande transmis par courrier postal non accompagné de son règlement ne pourra pas être honoré.

En cas de paiement par virement bancaire, mandat bancaire ou postal ou chèque , le règlement devra parvenir à LNS dans les 8 jours ouvrés suivant la date de passation de la commande telle que définie en 4.4 ; à défaut, la commande sera annulée.

6.6 Engagements de LNS

LNS s'engage à honorer toutes les commandes passées dans le respect des Conditions, dans la limite des stocks disponibles. A défaut de disponibilité du Produit, LNS s'engage à en informer le Client par tout moyen (cf. article 5.2 ci-dessus). Dans certains cas (défaut de paiement d'une commande antérieure, adresse erronée, caractère anormal de la commande, etc.), LNS se réserve la possibilité de bloquer la commande du Client, jusqu'à résolution du problème. Dans un tel cas, LNS informera dans les meilleurs délais le Client de la situation.

Une facture acquittée est adressée au Client à réception de la commande et du règlement correspondant.

7. PAIEMENT

7.1 Conditions et moyens de paiement

Le prix des Produits est payable au comptant en euros, le jour de la commande, par un des moyens de paiement proposés par LNS, à savoir :

(i) carte bancaire (Visa, MasterCard, American Express ou Carte Bleue): le montant de la commande est alors débité au moment où la commande est prête à être expédiée.

Pour les paiements par carte bancaire réalisés sur le Site, LNS utilise le service de paiement sécurisé PAYBOX system de la Société PAYBOX. Ce service intègre la norme de sécurité SSL (Secure Socket Layer) de telle sorte que les informations transmises par le Client sont cryptées par un logiciel et qu'aucun tiers ne peut en prendre connaissance au cours du transport sur le réseau. En cas de règlement par carte bancaire sur le Site, au moment de payer sa commande, le Client est automatiquement dirigé sur la plateforme sécurisée de PAYBOX. Le Client doit y saisir son numéro de carte, sa date de fin de validité et le cryptogramme visuel. Une demande d'autorisation est alors déclenchée auprès du centre de paiement concerné afin de vérifier la validité de la carte bancaire. Toute commande avec carte bancaire ne peut être prise en compte que lorsque le centre de paiement concerné a donné son accord. En cas de refus dudit centre, la commande n'est pas acceptée et le Client est averti par PAYBOX. Une fois le paiement accepté et effectué, le Client est redirigé vers le Site où il peut reprendre le cours de sa visite.

Les informations financières relatives au Client ne sont en aucun transmises à LNS. Le Client devra communiquer ses informations bancaires à chaque nouvelle commande.

(ii) chèque émis par une banque domiciliée en France : le chèque doit alors être établi à l'ordre de LNS, et envoyé sous pli suffisamment affranchi, par le Client à LNS – Parc d'activité de Torcé – Secteur Est – 35370 TORCE (France), en veillant (i) à joindre le Bon de Commande papier dûment complété concerné en cas de commande par courrier postal ou (ii) à préciser les références de la commande si celle-ci a déjà été passée sur le Site, par fax ou par téléphone ; la mise à l'encaissement du chèque est réalisée à réception du chèque ;

(iii) virement bancaire ou mandat bancaire ou postal : pour utiliser ces moyens de paiement, la commande doit exclusivement être passée par téléphone au 02 99 49 20 89. Le montant de la commande est alors débité au moment où la commande est prête à être expédiée

Ne jamais adresser de liquide.

A aucun moment les sommes encaissées ne pourront être considérées comme des arrhes ou des acomptes.

7.2 Transfert de propriété / Transfert des risques

LNS CONSERVE LA PROPRIETE PLEINE ET ENTIERE DES PRODUITS LIVRES JUSQU'A L'ENCAISEMENT EFFECTIF PAR LNS DE L'INTEGRALITE DU PRIX EN PRINCIPAL ET ACCESSOIRES.

Les dispositions ci-dessus ne font pas obstacle, à compter de la livraison, au transfert au profit du Client des risques de perte ou de détérioration du(des) Produit(s) ainsi que des dommages qu'il(s) pourra(en)t occasionner.

8. LIVRAISON

8.1 Le Client a le choix de se faire livrer, soit à domicile, soit à une autre adresse renseignée par le Client.

En cas d'absence du Client le jour de la livraison, un avis de passage sera laissé au Client, afin qu'il puisse retirer le colis au bureau de Poste indiqué dans le délai spécifié sur l'avis de passage. LNS ne pourra en aucun cas être tenue responsable d'une éventuelle détérioration d'un (des) Produit(s) du fait de leur retrait tardif par le Client. Si le Client ne retire pas le colis dans le délai indiqué sur l'avis de passage, le colis sera retourné à LNS qui remboursera ensuite le Client.

8.2 Le Client doit être en mesure de justifier de son identité et s'engage à signer le bon de livraison présenté par le livreur après avoir vérifié l'état apparent du colis et de son contenu, en présence du livreur. En cas d'anomalie (emballage abîmé, produits manquants ou abîmés, etc.), le Client devra décrire de manière précise sur le bon de livraison l'état du colis justifiant son refus et disposera d'un délai de 10 jours pour le signaler à LNS par tout moyen.

En cas d'anomalie non signalée lors de la signature du bon de livraison, le Client disposera d'un délai de 10 jours à compter de la date de livraison pour transmettre à LNS des réserves concernant le(s) Produit(s) livré(s).

Après constat par LNS de l'anomalie signalée par le Client dans les conditions figurant ci-dessus, LNS procédera alors, soit au remboursement, soit au remplacement du (des) Produit(s) concerné(s).

8.3 Le délai de livraison du (des) Produit(s) commandé(s) est de 2 jours ouvrés à compter de la date de validation de la commande telle que définie à l'article 4.4 des Conditions.

Les livraisons sont effectuées les jours ouvrés, sauf les jours fériés.

En cas de retard de livraison, le Client est invité à contacter le Service Clients de LNS.

9. DROIT DE RETRACTATION

L'article L121-20 du Code de la consommation énonce que tout consommateur dispose d'un délai de 7 jours francs pour exercer son droit de rétractation, sans avoir à justifier de motif, ni à payer de pénalité. Ce délai court à compter du jour de la réception par le Client du ou des Produits commandés.

En cas d'exercice du droit de rétractation, le retour du Produit non ouvert s'effectue, dans son emballage d'origine, intact et en parfait état, accompagné le cas échéant de sa vignette de remboursement ainsi que de tous les accessoires éventuels, notices d'utilisation et documentations à l'adresse suivante : **LNS – Service Clients - Parc d'activité de Torcé - Secteur Est – 35370 TORCE (France)**. Le(s) Produit(s) retourné(s) voyage(nt) aux frais et risques du Client. Lorsque le droit de rétractation concerne exclusivement un (des) Produit(s) de substitution adressé(s) par LNS en raison de l'indisponibilité d'un (de) Produit(s) commandé(s), les frais de retour du(des) Produit(s) seront à la charge de LNS.

Tout Produit endommagé, incomplet ou absent ne sera ni remboursé ni échangé et sera expédié au Client.

En cas d'exercice du droit de rétractation, LNS remboursera au Client le prix du (des) Produit(s), sans pénalité. Le remboursement sera effectué dans un délai maximum de 30 jours suivant la date d'envoi du (des) Produit(s) par le Client. Le droit de rétractation est à distinguer du droit au remboursement dont bénéficie le Client en cas de non-conformité du (des) Produit(s) livré(s).

10. GARANTIE – NON CONFORMITE

LNS informe ses Clients qu'ils disposent, sur tous les Produits commandés, de la garantie légale de conformité et des vices cachés en application de la législation en vigueur (articles L211-4, L211-5 et L211-12 du Code de la consommation et articles 1641 et 1648 premier alinéa du Code civil ci-dessous). Cette garantie permet au Client qui prouve l'existence d'un vice caché d'obtenir, moyennant restitution du (des) Produit(s) concerné(s), soit le remboursement, soit l'échange du (des) Produit(s).

Toutes les réclamations, demandes d'échanges ou de remboursement pour non-conformité d'un (des) Produit(s) doivent s'effectuer dans les 30 jours suivant la livraison (i) par voie postale à l'adresse postale suivante : **LNS – Service Clients - Parc d'activité de Torcé - Secteur Est – 35370 TORCE (France)** (ii) ou par téléphone au **02 99 49 20 89**. Dans cette hypothèse, le Client doit :

- renvoyer tout Produit concerné dans les 30 jours suivant la livraison, à l'adresse indiquée ci-dessus.

Ledit Produit doit être retourné dans son emballage d'origine, dans l'état dans lequel le Client l'a reçu, accompagné le cas échéant de sa vignette ainsi que de tous les accessoires éventuels, notices d'utilisation et documentations à l'adresse ci-dessus ;

- indiquer par écrit le défaut, le problème ou la non-conformité du (des) Produit(s) constaté.

Le cas échéant, après constat par LNS du défaut, problème ou non-conformité signalé par le Client dans les conditions figurant ci-dessus, LNS procédera alors, soit au remboursement, soit au remplacement du (des) Produit(s) concerné(s). LNS s'engage également à prendre en charge les frais d'affranchissement engagés par le Client pour renvoyer le(s) Produit(s), ce sur présentation des justificatifs correspondants et dans la limite de deux fois le montant des frais de livraison facturés par LNS pour la commande concernée.

- Article L211-4 du Code de la Consommation :

Le vendeur est tenu de livrer un bien conforme au contrat et répond des défauts de conformité existant lors de la délivrance.

Il répond également des défauts de conformité résultant de l'emballage, des instructions de montage ou de l'installation lorsque celle-ci a été mise à sa charge par le contrat ou a été réalisée sous sa responsabilité.

- Article L211-5 du Code de la Consommation :

Pour être conforme au contrat, le bien doit :

1° Etre propre à l'usage habituellement attendu d'un bien semblable et, le cas échéant :

- correspondre à la description donnée par le vendeur et posséder les qualités que celui-ci a présentées à l'acheteur sous forme d'échantillon ou de modèle ;

- présenter les qualités qu'un acheteur peut légitimement attendre eu égard aux déclarations publiques faites par le vendeur, par le producteur ou par son représentant, notamment dans la publicité ou l'étiquetage ;

2° Ou présenter les caractéristiques définies d'un commun accord par les parties ou être propre à tout usage spécial recherché par l'acheteur, porté à la connaissance du vendeur et que ce dernier a accepté.

- Article L211-12 du Code de la consommation

L'action résultant du défaut de conformité se prescrit par deux ans à compter de la délivrance du bien.

- Article 1641 du Code civil

Le vendeur est tenu de la garantie à raison des défauts cachés de la chose vendue qui la rendent impropre à l'usage auquel on la destine, ou qui diminuent tellement cet usage que l'acheteur ne l'aurait pas acquise, ou n'en aurait donné qu'un moindre prix, s'il les avait connus.

- Article 1648 du Code civil premier alinéa

L'action résultant des vices rédhibitoires doit être intentée par l'acquéreur dans un délai de deux ans à compter de la découverte du vice.

11. CONFIDENTIALITE ET DONNEES PERSONNELLES INFORMATIQUES ET LIBERTES

11.1 Le terme « données personnelles » désigne les informations permettant d'identifier chaque Client tels que ses nom, prénom, date de naissance, adresse postale, numéro de téléphone, adresse électronique et mot de passe.

11.2 LNS met en œuvre tous les moyens nécessaires pour assurer la confidentialité et la sécurité des données personnelles transmises par les Clients.

11.3 Les données personnelles de santé sont protégées par la loi française n°78-17du 6 janvier 1978 relative à l'informatique, aux fichiers et aux libertés et par la directive européenne du 24 octobre 1995 relative à la protection des personnes physiques à l'égard du traitement des données à caractère personnel et à la libre circulation de ces données. En l'occurrence, toutes informations relatives à l'état de santé des Clients pouvant être déduites des Produits commandés ne feront l'objet d'aucune exploitation par LNS et ne seront transmises à quiconque.

A partir des données personnelles collectées dans le cadre des Commandes, un fichier sera constitué et utilisé par LNS pour gestion desdites commandes, suivi des relations clients, statistiques et pour envoi aux Clients, par courriers électroniques ou courriers postaux, d'informations et offres promotionnelles sur les Produits.

Ces données personnelles seront conservées dans un délai raisonnable nécessaire aux fins de traitement des données. LNS peut, dans certains cas, être amenée à communiquer les données personnelles des Clients à des tiers mais uniquement :

- à ses sous-traitants, agissant pour le compte de LNS (dans le cadre de l'exécution du(des) service(s) objet(s) de la collecte), et dans le strict respect des finalités pour lesquelles lesdites données personnelles ont été collectées, ou

- en application d'une loi, d'une décision de justice ou à la demande des autorités publiques.

Aucune autre communication des données personnelles des Clients à des tiers ne sera effectuée par LNS à moins que LNS en informe chaque Client concerné et obtienne son autorisation expresse préalable.

Ces données personnelles seront traitées conformément aux dispositions de la loi Informatique et Libertés du 6 janvier 1978.

Ainsi chaque Client dispose d'un droit d'accès, de rectification, d'opposition ou même de radiation des données personnelles le concernant. Ces droits peuvent être exercés, à tout moment par chaque Client, sur simple demande écrite en adressant sa demande auprès du service marketing de **Lactalis Nutrition Santé à l'adresse suivante : Lactalis Nutrition Santé - Parc d'activités de Torcé – Secteur Est – 35370 Torcé - France** ou à l'adresse mail suivante: info@lactalis.fr

Toute demande d'accès, de rectification ou de radiation des données personnelles d'un Client devra impérativement être accompagnée d'une photocopie d'un titre d'identité portant la signature manuscrite dudit Client.

Le Client peut également signifier à LNS qu'il ne souhaite plus recevoir de courriers électroniques ou postaux d'infor-

mations et offres promotionnelles sur les Produits, soit en cliquant sur le lien prévu à cet effet sur les courriers électroniques de LNS et en suivant les instructions indiquées, soit en cochant la case prévue à cet effet sur les Bons de Commande papier et en l'adressant à LNS.

Le Client qui exerce son droit d'opposition à l'utilisation de ses données à des fins de prospection en adressant un courrier par voie postale pourra obtenir le remboursement du timbre utilisé pour son courrier, ce sur demande écrite accompagnée d'un RIB ou RIP à l'adresse ci-dessus. Ce remboursement sera effectué au tarif lettre prioritaire ou lettre Eco en vigueur pour les envois de moins de 20g (selon timbre utilisé par le Client pour l'envoi).

12. RESPONSABILITE

12.1 LNS ne saurait être tenue pour responsable de l'inexécution ou la mauvaise exécution du contrat si LNS apporte la preuve de ce que cette mauvaise exécution est imputable (i) au Client, (ii) à un fait imprévisible et insurmontable, (iii) à un tiers au contrat ou (iv) à un cas de force majeure.

12.2 Les Produits proposés sont conformes à la législation française applicable. LNS garantit que les Produits sont en parfait état lors de la remise au livreur.

12.3 Le Client est seul responsable du choix du(des) Produit(s), de sa(leur) conservation à compter de la livraison et de son(leur) utilisation. En aucun cas, LNS ne pourrait être tenu responsable de tout dommage intervenant de ces faits.

12.4 LNS s'engage à faire ses meilleurs efforts pour que le Site soit accessible à tout moment. Néanmoins, LNS décline toute responsabilité en cas de difficulté d'accès au Site ou d'interruptions dans la connexion, quelles qu'en soient les causes. LNS se réserve le droit de procéder à toute modification du Site qu'il jugera utile, et cela sans avertissement préalable et même si l'accès au Site en est conséquemment interrompu.

LNS ne saurait être tenue responsable (i) des éventuels dommages directs ou indirects, y compris l'inaccessibilité au Site, les pertes de données, les détériorations, les destructions ou les virus qui pourraient affecter l'équipement informatique du Client, et/ou (ii) de la présence de virus sur le Site.

13. PROPRIETE INTELLECTUELLE

Le Site, ainsi que tous les éléments le composant (notamment textes, photographies, vidéos, marques, etc.) et l'ensemble des documents transmis au Client par LNS, constituent une œuvre au sens du Code de la Propriété Intellectuelle, relevant en tant que telle de la législation française et internationale sur la Propriété Littéraire et Artistique.

La copie, sur quelque support que ce soit (y compris disque dur), de pages du Site (ou des éléments le composant) ou de documents transmis au Client par LNS, est autorisée à des fins privées uniquement. En conséquence, toute représentation ou reproduction, même partielle, qui pourrait être faite de ces éléments, à des fins commerciales, sans le consentement préalable et écrit de LNS, ou de toute autre société de son groupe qu'elle entendrait substituer, est illicite et susceptible de constituer un acte de contrefaçon engageant les responsabilités civile et pénale du contrefacteur.

Les droits afférents aux films publicitaires ainsi qu'aux œuvres musicales incluses dans ces films, sont réservés au profit du propriétaire de l'enregistrement de l'œuvre concernée. Les photos figurant sur le Site, le Bon de Commande, le Catalogue VPC ou autres documents transmis au Client par LNS, ne sont pas contractuelles.

Les marques citées dans les pages du Site, sur les Bons de Commande, le Catalogue VPC et autres documents transmis au Client par LNS sont des marques déposées par leurs propriétaires respectifs. Conformément à la législation française et internationale sur la propriété intellectuelle, toute reproduction et/ou utilisation sans leur accord est strictement interdite.

Sont déposées notamment les marques suivantes : Lactalis®, Valpiform®, FranceAglut®.

Le Site, les Bons de Commande, le Catalogue VPC et autres documents transmis au Client par LNS ne comportent qu'une partie des marques déposées ou exploitées par LNS.

14. DIVERS

Au cas où l'une quelconque des dispositions des Conditions serait déclarée nulle par décision de justice définitive, la nullité de la clause concernée n'entraînerait en rien celle des Conditions, dont toutes les autres dispositions demeureront en vigueur. Dans la mesure du possible, la clause annulée sera remplacée par une clause valable dont les effets économiques et juridiques s'approchent autant que possible du but poursuivi avec la clause nulle.

15. LOI APPLICABLE / RECLAMATIONS ET LITIGES

Les Conditions sont soumises à la loi française.

En cas de litige, le Client pourra effectuer ses réclamations par voie postale auprès du Service Clients de LNS afin de rechercher une solution amiable. A défaut d'accord amiable entre les parties, le litige sera soumis aux tribunaux français. A défaut d'accord amiable entre les parties dans un délai de 60 jours, LE LITIGE SERA SOUMIS, AU CHOIX DU DEMANDEUR, SOIT AU TRIBUNAL DU LIEU OU DEMEURE LE DEFENDEUR, SOIT AU TRIBUNAL DU LIEU DE LA LIVRAISON EFFECTIVE DU (DES) PRODUIT(S).

La recherche préalable d'une solution amiable n'interrompt pas les délais pour agir en garantie.

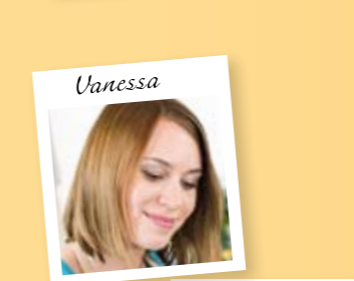

BON DE COMMANDE FÉVRIER 2012

N° de client :

4 solutions pour commander :



**Par téléphone au
02 99 49 20 89**

Du lundi au jeudi :
de 9h à 12h30 et de 14h à 18h
Le vendredi : de 9h à12h30 et
de 14h à 16h ou sur répondeur 24h/24.



**Par fax au
02 99 49 61 30**

Faxez votre bon de commande
tous les jours, 24h/24.



**Par courrier
LNS - VALPIFORM
Parc d'activités de Torcé
Secteur Est - 35370 TORCÉ**

Envoyez votre bon de commande
avec le paiement à l'adresse ci-contre.



**Par internet
www.valpiform.com**

Rendez-vous sur notre site.

Nom et adresse du client*

Nom : Prénom.....

Adresse :

.....

Code Postal : | | | | | Ville :

Téléphone : | | | | | | | | | | | | | | | E-mail :

*A partir des données collectées, un fichier sera constitué et mis en œuvre par LNS pour traitement de votre commande et pour envoi d'offres et d'informations sur les produits Valpiform. Conformément à la loi informatique et libertés du 06/01/1978, vous disposez d'un droit d'accès, de rectification ou même de radiation des données vous concernant que vous pouvez exercer sur simple demande écrite auprès du service consommateur à l'adresse suivante : LNS - Valpiform, Parc d'activité de Torcé, Secteur Est, 35370 Torcé. Timbre d'opposition à l'utilisation de vos données à des fins de prospections remboursé au tarif normal en vigueur (envoi de moins de 20 g) sur simple demande écrite accompagnée d'un RIB/RIP.

Nom et adresse de livraison (si différente)

Nom : Prénom.....

Adresse :

.....

Code Postal : | | | | | Ville :

Téléphone : | | | | | | | | | | | | | | | E-mail :

Mode de règlement

Chèque bancaire ou postal à l'ordre de LNS-Valpiform Mandat lettre Virement

Carte Bleue (Visa, Eurocard-Mastercard, Carte Bleue)

N° | | | | | | | | | | | | | | | Cryptogramme : | | | | | (3 derniers chiffres au dos de votre carte)

Expire fin : | | | | | | | (mois / année)

Titulaire : Banque :

Date et signature (obligatoire)

Le fait de passer commande vaut acceptation des Conditions Générales de Vente de LNS qui figurent en pages 3 et 4 de ce bon de commande.

Si vous réglez par Carte Bleue, vous pouvez passer votre commande directement par téléphone.

Désignation	MARQUE	PAGE	RÉF.	PRIV (€)	C.T.E.	MONTRANT	LPPR (€)
Les Pains, Tartines & Biscottes							
<i>Pains et baguettes</i>							
Pain Campagnard 400 g (5 tranches)		7	107335301	4,95			1,92
Pain Pique-Nique 150 g (2 tranches)		7	107335401	2,80			0,72
Mini Baguettes Précuites 150 g (2 baguettes)		8	107815801	2,90			0,72
Le Grand Bio 350 g (4 tranches)		9	107791201	4,45			1,68
Pain Biologique 300 g		9	107791401	4,25			1,44
Baguettes 500 g (2 baguettes)		8	107773701	6,15			2,40
<i>Pains de Mie</i>							
Pain de Mie 350 g (tranché)		6	107814201	4,05			1,68
Pain aux Fibres 350 g (tranché)		6	107814301	4,49			1,68
Pain de Mie bio 400 g (tranché)		9	107791301	5,10			1,92
<i>Pains spéciaux</i>							
Pain Soleil 400 g (tranché)		7	107814401	5,69			1,92
Grand Bio aux Graines 400 g (tranché)		9	107791001	5,20			1,92
<i>Tartines craquantes et biscottes</i>							
Crac'form 250 g (2 sachets fraîcheur)		8	107334501	3,25			1,20
Biscottes 250 g (4 sachets de 6 biscottes)		8	107335501	4,75			1,20
Crac'tine Sarrasin-Riz 250 g (2 sachets fraîcheur)		10	107791501	4,15			1,20
Crac'tine Riz-Châtaigne 250 g (2 sachets fraîcheur)		10	107490801	5,65			1,20

Les Mix & Aides culinaires

Farines tous usages						
Mix Pain & Pâtisserie 1 kg (2 sachets de 500 g + levure)		12	107334901	6,99		4,50
Mix Pain & Pâtisserie 3 kg (avec levure)		12	107776001	19,99		13,50
Farine de Riz blanc 1 kg		14	107791701	6,90		NR
Farine de Sarrasin 1 kg		14	107791901	5,50		NR
Farine de Quinoa 500 g		14	107792001	6,90		NR
<i>Farines à pain</i>						
Mix Rustique 1 kg (2 sachets de 500 g + levure)		13	107776101	6,99		4,50
Mélange Panifiable 1 kg (2 sachets de 500 g + levure)		13	107792101	8,35		4,50
<i>Farines pour la pâtisserie</i>						
Mix Pâtisserie 1 kg (2 sachets de 500 g)		12	107776201	7,10		4,50
Mix Brioche 250 g (avec levure)		11	107817901	3,95		0,45
Mix Crêpes & Gaufres 300 g		11	107817801	3,80		0,45
Mélange Domestique 1 kg (2 sachets de 500 g)		13	107792201	8,10		4,50
<i>Aides culinaires</i>						
Levure de Boulangerie 16 g (2 sachets)		15	107775501	0,67		NR
Poudre à Lever 250 g (levure pour gâteaux)		15	107784501	5,95		NR
Substitut d'Œuf 250 g		15	107784601	5,85		NR
Pâtes à Pizza 220 g (2 pâtes)		14	107778601	4,35		0,96
Chapelure 250 g		15	107774401	3,35		1,20

Les Céréales & Viennoiseries

Céréales						
Pétales Choc 300 g		16	107339201	3,89		NR
Muesli 500 g		17	107790101	6,25		NR
Sarrasin Soufflé au Miel 200 g		17	107790201	4,30		NR
Riz Soufflé au Cacao 250 g		17	107790301	3,95		NR
Croustillant à la Châtaigne 500 g		17	107790401	6,40		NR
Corn Flakes 500 g		16	107790501	5,25		NR
Céréales Chocolat Banane 350 g		16	107488801	4,80		NR
<i>Viennoiseries</i>						
Brioche Longue 300 g		19	107335601	4,99		3,81
Croissants 300 g (4 croissants)		19	107334401	5,89		3,81
Pains au Chocolat 300 g (4 pains)		19	107336201	6,05		3,81

Désignation	MARQUE	PAGE	RÉF.	PRIV (€)	C.T.E.	MONTRANT	LPPR (€)
L'Apéritif							
<i>Biscuits</i>							
Crackers Salés 150 g (2 sachets fraîcheur)		20	107782601	2,95			1,91
Sticks Salés 75 g		20	107772701	2,65			0,96
Tuiles Natures 60 g		20	107804701	2,59			0,64
<i>Bière</i>							
Bière (6 bouteilles de 33 cl)		20	107772001	17,60			NR

Les Pâtes & Couscous

Pâtes à base de maïs							
Macaroni 500 g		23	107776301	4,05			2,80
Coquillettes 500 g		23	107335001	4,05			2,80
Torsades 250 g		23	107776501	2,35			1,40
Farfalles 250 g		23	107776701	3,75			1,40
Spaghetti 500 g		23	107487401	4,95			2,80
Penne 500 g		23	107777301	4,05			2,80
Vermicelles 500 g		21	107777001	4,05			2,80
Coquillettes de Maïs 500 g		24	107793601	5,55			2,80
Pâtes Alphabet 500 g		21	107775401	5,99			2,80
<i>Pâtes à base de riz</i>							
Coquillettes de Riz 500 g		25	107793101	5,55			2,80
Macaroni de Riz 500 g		25	107793401	5,55			2,80
Spaghetti de Riz 500 g		25	107487701	6,09			2,80
Cheveux d'Ange de Riz 500 g		25	107793201	5,75			2,80

Pâtes à base de 2 céréales

Coquillettes Riz-Quinoa 500 g		24	107793501	5,65			2,80
Macaroni Maïs-Sarrasin 500 g		24	107793701	5,65			2,80
Fusilli Maïs-Riz 250 g		24	107793801	3,30			1,40

Couscous

Couscous de Riz 500 g		21	107776601	5,05			2,80
-----------------------	--	----	-----------	------	--	--	------

Les Cakes

Cakes individuels						
Madeleines type 180 g (6 madeleines en sachets individuels)		27	107335701	3,95		2,23
Madeleines type Citron 180 g (6 madeleines en sachets individuels)		27	107816601	3,95		2,23
Mini Cakes Raisins 240 g (6 cakes en sachets individuels)		29	107335801	4,30		2,86
Mini Pépites Choc 230 g (6 cakes en sachets individuels)		29	107335901	4,49		2,86
Mini Marbrés 200 g (6 cakes en sachets individuels)		29	107336001	4,15		2,54
Mini Tout Choco 230 g (6 cakes en sachets individuels)		29	107781401	4,60		2,86
Madeleines type bio 150 g (6 madeleines)		28	107792901	3,95		1,91
Madeleines type au Quinoa 150 g (6 madeleines)		28	107793001	4,25		1,91
P'tits Cakes Pépites Chocolat 200 g (5 cakes)		28	107792401	5,35		2,54
P'tits Cakes Raisins 200 g (5 cakes)		28	107792501	5,35		2,54
P'tits Cakes Châtaigne 180 g (5 cakes)		28	107792801	5,30		2,23

Cakes à partager

Génoise 250 g		26	107780201	4,45		3,18
Le Cake Original 250 g		26	107805401	5,30		3,18
Le Cake Marbré 250 g		26	107809601	5,40		3,18

Les Biscuits

Cookies						
Cookies Pépites Choc 150 g (3 sachets de 3 cookies)		30	107332301	3,85		1,91
Cookichoc 150 g (3 sachets de 3 cookies)		30	107783701	3,85		1,91
<i>Biscuits secs</i>						
Biscuits Sablés 120 g (4 sachets de 5 biscuits)		32	107812901	2,45		1,46

Désignation	MARQUE	PAGE	RÉF.	PRIV (€)	C.T.E.	MONTRANT	LPPR (€)
Goûters Craquants 150 g (2 sachets fraîcheur)		31	107782701	2,45			1,91
Biscuits Abricot 160 g (4 sachets de 5 biscuits)		31	107336401	2,89			1,91
Biscuits Millet Cannelle 120 g (4 sachets de 5 biscuits)		33	107814801	3,79			1,46
Biscuits Framboise 120 g (4 sachets de 5 biscuits)		33	107814901	3,79			1,46
Sablés Rosceli 175 g		35	107775001	4,79			2,23
Sablés Amande Cannelle 200 g		35	107775101	4,79			2,54
<i>Biscuits nappés</i>							
Biscuits Nappés Choc 150 g (4 sachets de 5 biscuits)		32	107813001	3,25			1,91
Biscuits Nappés Choco'lait 150 g		32	107783501	3,19			1,91
Stickochoc 130 g		31	107336301	3,99			1,59
Biscuits Orange Chocolat 150 g (4 sachets de 5 biscuits)		33	107815001	4,30			1,91
<i>Biscuits fourrés</i>							
Bocaditos 150 g		35	107483001	4,25			1,91
Delicias Fourrés Cacao 150 g		34	107774901	4,25			1,91
Delicias Fourrés Fraise 150 g		34	107774801	4,25			1,91
Biscuits Fourrés Cerise 200 g		33	107489001	3,59			2,54
Gaufrettes Fourrées Cacao 125 g		34	107772601	3,40			1,59
Fourrés Choc'Orange 100 g		34	107488901	3,19			1,27
Gaufrettes Fourrées Citron 100 g		35	107773301	3,19			1,27

Les Livres de recette

Livret recettes (Disponible en février)		36	107784901	3,00			NR
Mes petits plats pour bébés allergiques		36	107805801	22,00			NR

*LPPR : Liste des Produits et Prestations Remboursables.

MONTANT DES ARTICLES	
Ma commande atteint 65 €, je ne paie pas de frais de port.	GRATUIT
Ma commande est inférieure à 65 €, je rajoute 6 € de frais de port*.	
MONTANT TOTAL DE MA COMMANDE	

*France métropolitaine uniquement.

Les Nouveautés à découvrir !

 <p>La Crac'tine Riz-Châtaigne, croustillante et délicieuse.</p>	 <p>Le Mix Brioche pour des petit-déjeuners en douceur.</p>
 <p>Le Mix Crêpes & Gaufres pour des goûters réussis.</p>	 <p>Une Madeleine Citron douce et fondante...</p>

Conditions Générales de Vente de LNS applicables à la Vente par Correspondance aux particuliers des Produits VALPIFORM à partir du 01/02/12 et jusqu'à information contraire.

Mises à jour le 19/12/2011

1. COORDONNEES DE LNS ET DE SON SERVICE CLIENTS

1.1 LNS – SAS au capital de 1 925 410€ - Parc d'activité de Torcé - Secteur Est – 35370 TORCE (France) – SIREN 451 194 963 – RCS Rennes, N° de TVA : FR 50 451 194 963

1.2 Pour toute question, information ou réclamation, le Service Clients de LNS est à la disposition du Client :

- Par téléphone au **02 99 49 20 89** - Coût d'un appel local à partir d'un poste fixe en France métropolitaine / Coût variable selon l'opérateur en cas d'appel émis à partir d'un mobile et/ou hors de France métropolitaine. Ouverture du lundi au jeudi inclus de 9h00 à 12h30 et de 14h00 à 18h00 et le vendredi de 9h00 à 12h30 et de 14h00 à 16h00 et sur répondeur 24h/24h. Les commandes ne peuvent être passées qu'aux heures d'ouverture mentionnées ci-dessus. Les éventuelles commandes laissées sur le répondeur ne pourront pas être prise en compte par LNS.

- Par courrier électronique à **infols@lactalis.fr**.

- Par courrier postal à **LNS – Parc d'activité de Torcé – Secteur Est – 35370 TORCE (France)**.

2. DEFINITIONS

Sauf si le contexte impose manifestement un autre sens, les termes suivants, utilisés dans le cadre des présentes, en majuscules, au singulier ou au pluriel, auront la signification suivante :

«**Bon de Commande**» désigne le bon de commande papier de Produit(s) adressé régulièrement par LNS à ses Clients (avec son Catalogue VPC, les offres promotionnelles, etc.) ainsi que le bon de commande de Produit(s) imprimé à partir du Site et/ou utilisable directement sur le Site.

«**Catalogue VPC**» désigne le catalogue papier de « Vente par Correspondance » qui présente les Produits. Ce catalogue est édité annuellement et mis à disposition des Clients, soit par envoi spontané de LNS, soit sur demande écrite du Client à l'adresse postale ou électronique de LNS mentionnée en 1.2. La liste des Produits disponibles pouvant évoluer en cours d'année, le Client est invité à consulter le Site ou appeler LNS au numéro de téléphone indiqué à l'article 1.2 avant de passer sa commande, afin de se tenir informé